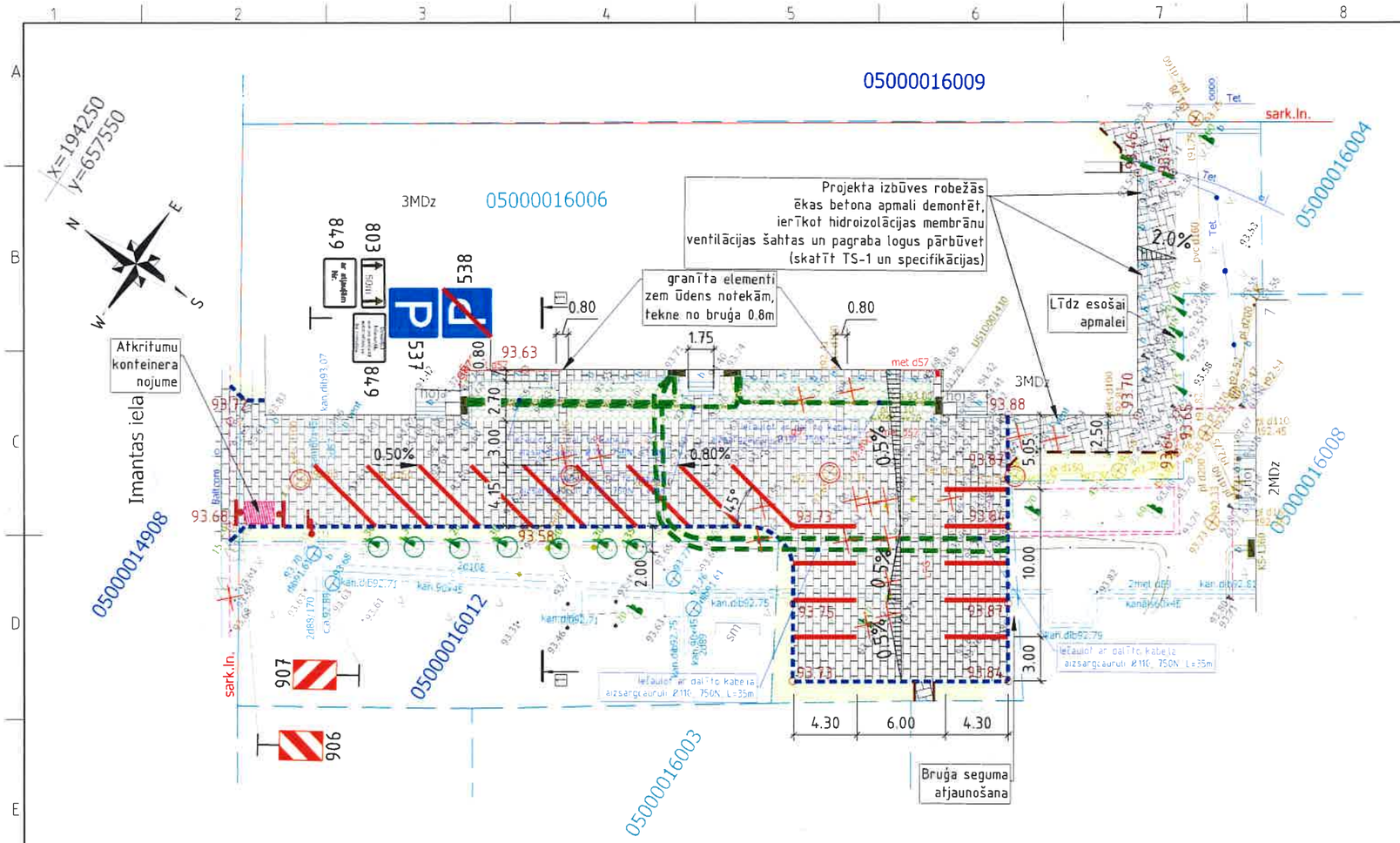

APZĪMĒJUMI

- proj. bruģa segums / brauktuvei un laukumam
- proj. bruģa segums / ietvei
- proj. eko bruģa segums
- proj. o,lu bērums
- proj.hor.apzīmējums no bruģa
- zāliens
- betona apmale 100.22.15 (+0cm)
- betona apmale 100.20.08
- demontējamie objekti
- zemes robežas
- proj. ce,la zīmes numurs, novietojums
- dalīta aizsargcaurule (spiedes izturība 750N)
- koka aizsardzība būvniecības laikā
- aku vāku nomaiņa
- 94.93 proj. augstumu atzīme uz seguma

ESOŠO KOMUNIKĀCIJU APZĪMĒJUMI

- zemsprieguma elektr. kabelis
- vidsprieguma elektr. kabelis
- gāzesvads
- apgaismes kabelis
- ūdensvads
- siltumtrase
- lietus ūdens kanalizācija
- sadzīves kanalizācija
- sakaru kanalizācija
- sakaru kabelis

PIEZĪMES:

1. Visi izmēri uzrādīti metros (ja nav norādīta cita mērvienība).
2. Rakšanas darbi apakšzemes komunikāciju un elektropārvadu līniju tuvumā veicami bez mehānismiem.
3. Ce,la zīmes plānā norādītas shematiski, uzstādīt atbilstoši LVS prasībām.
4. LKS-92 TM koordinātu sistēma. Latvijas normālo augstumu sistēmā epohā 2000,5 (LAS-2000,5).
5. Pirms būvdarbu izsākšanas izsaukt visu ieinteresēto organizāciju pārstāvjus, lai uz vietas precizētu esošo inženiertīklu atrašanās vietas un dziļumus.
6. Pirms ielas seguma uzlikšanas objektā, paredzēt esošo kabeļu kanalizācijas kanālu caurejamības pārbaudi. Caurejamības pārbaudi veikt ir tiesības no būvnieka neatkarīgai 3 personai ar atbilstošiem būvprakses sertifikātiem, normatīvos aktos noteiktajā kārtībā.

SASKAŅOTS
Daugavpils pilsētas galvenās mākslinieces vietniece
Līga Čible
2022.gada 8. jūlijā

NEOFORM
SIA "NeoForm"
Daugavpils, Varšavas 20-1
Būvkomersanta reģ. Nr. 12494

PASŪTĪTĀJS: SIA „Daugavpils dzīvokļu un komunālās saimniecības uzņēmums". Juridiskā adrese: Liepājas iela 21, Daugavpils, LV-5417

IEPIRKUMS: Iepirkuma identifikācijas Nr. SIA DDZKSU-2022/005P „Būvniecības ieceres dokumentācijas izstrādāšana dzīvojamās mājas Vienības ielā 7, Daugavpilī, piesaistītā zemesgabala teritorijas labiekārtošanai ar esošā asfaltbetona seguma atjaunošanu un autostāvvietas ierīkošanu un piesaistītā zemesgabala teritorijas apgaismejuma tīklu pārbūvei"

OBJEKTS: Dzīvojamās mājas Vienības ielā 7, Daugavpilī, piesaistītā zemes gabala teritorijas labiekārtošana ar esošā asfaltbetona seguma atjaunošanu un autostāvvietu ierīkošanu

Amats	Uzvārds	Paraksts	Datums	Lapas nosaukums:	Līguma Nr. 2022/005P
Būvpr.vad.	S.Gorņiks		05.2022.	Ģenerālplāns	Arhīva Nr. 2022/005P
Būvpr.d.vad.	S.Gorņiks		05.2022.		Mērogs: 1:250
Projektēja	D.Gavilovskis		05.2022.		Stadija / Lapas / Ras.Nr.
					Būvniecības ieceres dokumentācija / - / GP-2